

gevis  für den Obst- und Gemüsehandel

Kurzbeschreibung

Microsoft
GOLD CERTIFIED
Partner



Die GWS – Kurz und knapp

Die GWS, Gesellschaft für Warenwirtschafts-Systeme mbH, wird 1992 gegründet. Das Unternehmen kann zu diesem Zeitpunkt bereits auf Handels-Kow-how aus mehr als 15 Jahren zugreifen. Der Fokus aller GWS-Aktivitäten liegt auf Softwarelösungen rund um den Handel. „WIR KÖNNEN HANDEL!“, darauf können GWS-Kunden vertrauen. Eine solide Gesellschafterstruktur bietet wirtschaftliche Substanz, und die Kraft für permanente Innovation. Mehr als 145 Mitarbeiter und Mitarbeiterinnen arbeiten an fünf Standorten in Deutschland.

gevis, die Branchensoftware für den Obst- und Gemüsehandel, wird auf der Basis von Microsoft Dynamics NAV eingesetzt. Mehr als 700 Kunden setzen in über 1000 Installationen Produkte der GWS ein.

In enger Abstimmung mit Kunden, Schlüsselunternehmen aus den Branchen und den verschiedenen Verbänden und Interessenvertretungen sind in gevis die spezifischen Branchenanforderungen realisiert. Dabei ist der Verbundgedanke in gevis durchgängig umgesetzt. gevis trägt die „Handschrift“ der Praktiker.

Der erfolgreiche gevis-Einsatz wird durch zielgerichtete Dienstleistungen optimal vorbereitet. Sowohl in der vorvertraglichen Phase als auch während der Einführung und im Echtbetrieb arbeiten die GWS-Spezialisten eng mit den Unternehmen zusammen.

“Alles aus einer Hand”, ein Ansprechpartner, ein Verantwortlicher.... Das ist die kundenorientierte Grundlage, auf der gevis für den Obst- und Gemüsehandel eingesetzt wird.

Neben den entscheidenden Fachinhalten ermöglicht das interessante und attraktive GWS-Lizenzmodell den gevis-Einsatz zu einem optimalen Preis-/Leistungsverhältnis.



GWS Gesellschaft für Warenwirtschafts-Systeme mbH
Krögerweg 10 48155 Münster
Tel.: 0251/7000-02 Fax: 0251/7000-3910
info@gws.ms www.gws.ms

Stichwortverzeichnis – Wo steht was?

A

Abrechnung für Erzeuger	11
Abrechnungshistorie	11
Anbauplanung.....	14
Angebotserstellung	5
Anlieferungstemperatur.....	8
Archivierung.....	16
Archivierungssystem.....	17
Artikelgruppe.....	9
Artikelobergruppe.....	9
Artikeluntergruppe.....	9
Artikelverwaltung	9
Auftragsbestätigung	5
Auftragsverwaltung.....	5

B

Barverkauf.....	5, 6
Beleg austausch, automatisch.....	12
Bestand, verfügbar	9
Bestand, voraussichtlich.....	9
Bestandsprüfung, lagerort-übergreifend	5
Bestellungen	7
Bestellvorschlag, automatisch	7
Bestellwesen	6
Betriebswirtschaftliche Auswertungen	14

C

Charge	5
Chargennummer	8, 9

D

Datenaustausch, elektronisch	15
Datenerfassung, mobile.....	6
Debitorenverwaltung.....	5
Deckungsbeitrag	14
Dienstleistungen für Leergut	12
Dokumenten-Management-System	17

E

eCommerce-Lösungen.....	16
Einkauf	7
Einkaufskontrakte	7
Entladebericht	8
Erfassungsreihenfolge	7
Erzeuger Voranmeldung	15

F

Fakturierung.....	6
Folgeartikel	9
Frankogrenzen	7
Fremdbestand.....	9, 10
Frühwarnsystem.....	14
Funktionen, übergreifend	17

G

GDPdU	16
Gültigkeitszeitraum	5
Gute Gründe für GWS und gevis	18
GWS-Archiv-Service.....	16

H

Handelsklassen.....	8
Handelsklassen.....	9, 11

I

Installation	17
Integriertes Rechnungswesen	13
Internet.....	14
Internetlösungen.....	16
Internetportal.....	16
Internet-Präsenz	16
Internet-Sicherheit.....	16
Inventur.....	6, 10

K

Kommissionierbeleg	5
Kommissionierung	5
Konditionen, nachrangig	11
Konditionen, vorrangig	11
Kopierfunktion	5
Kreditlimit	5

L

Lagerbestand	9
Lagerbewertung	10
Lagerumbuchung	9
Leergutartikel	9
Leergutberechnung	12
Leergut-Bestandsliste	12
Leergut-Kontoauszug	12
Leergutumleitung	13
Leergutverwaltung	9, 12
Lieferanten/Erzeuger-Artikelnummer	9
Logistikkosten	11

M

Mahnverwaltung	13
Management-Info-System	14
Microsoft-Produkte	15
Mindesthaltbarkeitsdatum	10
Mitgliederverwaltung	17
Musterangebote	5

O

Odersatz, kundenbezogen	6
Online Banking	13
Online-Info-System	14
OP-Verwaltung	13
Organisationsberatung	17

P

Packschein	5
Partie	5
Partienummer	8, 9
Pendantgeschäft	8
Poolabrechnung	11
Poolpreisfindung	11
Preisfindung	7
Preisfindungsvorschau	11
Preishistorie	5

Q

Qualitäten	8, 9, 11
------------------	----------

R

Rabattfindung	7
Rechnungserstellung	6
Rechnungsvorschau	6
Risikomanagement	14
Rohgewinnermittlung	10
Rückstandsverwaltung	7

S

Saftlager	10
Schnittstellen	15
Schulung	17
Schwundlager	10
Sofortkommissionierung	5
Stammdaten-Synchronisation	12
Statuskonzept	6
Streckengeschäft	8
Strecken-Schnellerfassung	8

T

Tagesabschluss	14
Tagespreise	6
Telefonverkauf	5, 6
Terminliste Wareneingang	8

V

Verkauf	5
Verkaufshistorie	5
Vermarktungsrabatt	11
Versteigerung	6
Verpackungskombinationen	9
Vorperiodenvergleich	14

W

Warenbestandsliste	10
Wareneingang	8
Wareneingangs-Abrechnungsvorschau	11
Warenrückverfolgung	9
Wiedervorlage	5

Z

Zahlungsverkehr	13
Zahlungsvorschlagsliste	13

Verkauf

Neben den klassischen Verkaufsfunktionen bietet gevis für den Obst- und Gemüsehandel - bei Bedarf - den Barverkauf und den Telefonverkauf mit speziellem Komfort innerhalb des Verkaufs.

□ **Debitorenverwaltung.** Die Informationen über einen Kunden/Debitor werden nach dem Grundsatz: „klar, präzise, aussagestark“ verwaltet. Die jeweiligen Erfassungsfelder sind in verschiedenen, fachbezogenen „Registerkarten“ untergebracht. Das bedeutet: schneller Überblick, z.B. über alle offenen Aufträge, Kontrakte, Angebote oder Rechnungen.

□ **Angebotserstellung.** Aktives Verkaufen beginnt mit guten und übersichtlichen Angeboten, die aktuell sind, bei Kunden vorliegen und gut gemanagt werden. gevis ermöglicht, verschiedene Angebotsvorlagen (Musterangebote) zu hinterlegen (Tag/Woche). Angebote können sortimentsbezogen erstellt und mittels einer Kopierfunktion auf mehrere Kundengruppen übertragen werden (z.B. Märkte oder Handelsketten). Die Pflege der Verkaufspreise erfolgt während des Gültigkeitszeitraums automatisch. Die mit einer Gültigkeit versehenen Angebote werden nach Datum und Mitarbeiter auf Wiedervorlage gelegt. Der Versand der Angebote kann über verschiedene Medien (z.B. Fax, eMail) und zu individuellen Zeiten (z.B. morgens, oder nachts) erfolgen. Die hier erfassten Angebote können selbstverständlich komplett oder zeilenweise in einen Auftrag umgewandelt werden.

Art	Nummer	Beschreibung	Menge	Einheits...	Preis ohne M...	Betrag ohne ...
A..	360115	Möhren 6*3 Kg	100,000	BTL	0,35	35,00
A..	999900	IFCO-Kiste GRÜN	9,000	ST	0,12	1,08

□ **Auftragsverwaltung.** Schnell, direkt und praxisgerecht kommen die Anwender an alle benötigten Informationen. Der Mitarbeiter „findet sich in den Abläufen wieder“, so die Bewertung. Sämtliche relevanten Informationen sind auf Knopfdruck oder auch automatisch abrufbar (z.B.: Bonitäts- oder lagerort-übergreifende Bestandsprüfungen, Kreditlimit, Salden). Die Auftragsfassung wirkt auf die erfassten Artikel bestandaktualisierend. Der Mitarbeiter hat sofort Zugriff auf frühere Bestellungen des Kunden. Er kann also nachfragen, ob weitere Artikel benötigt werden und erkennt sofort in der Preis- und Verkaufshistorie, was der Kunde wann zu welchem Preis geordert hat. Nach der Auftragsfassung und Buchung können – bei Bedarf – Auftragsbestätigungen verschickt werden

□ **Kommissionierung.** Beim Abschluss der Verkaufsaufträge kann entschieden werden, Aufträge zur Sofortkommissionierung freizugeben. Das bedeutet, dass ein Packschein erstellt wird, der dann als Kommissionierbeleg dient.

□ **Artikelabruf aus Charge/Partie.** Wird in gevis mit der Chargen-/Partieverwaltung gearbeitet, kann jederzeit – unter Berücksichtigung der Charge/Partie – auf den Artikelbestand zugegriffen werden. Das erlaubt eine direkte Artikelentnahme - Chargen-/Partie-genau.

MDE. Die Mobile Datenerfassung (MDE) ergänzt die gevis-Warenwirtschaft. Sie ist voll integriert und unterstützt und teilautomatisiert alle wichtigen Prozesse wie z.B. die Inventur oder das Bestellwesen.

Tagespreise. Sie führen Artikel mit stark schwankendem Verkaufspreis? Pflegen Sie den neuen VK-Preis über das VK-Preisvorschlagsmodul mit gewünschtem Start-/sowie Enddatum. Lassen Sie sich dazu alle Artikel vorschlagen, für die Sie eine Bestellung generiert haben.

Barverkauf. Sollen in den Unternehmen Barverkaufs-/Kassenarbeitsplätze eingerichtet werden, unterstützt gevis diese mit einem leistungsfähigen Barverkaufsmodul. Dort ist u.a. die Erfassung mit und ohne Scanner möglich.

Telefonverkauf. Aktiv verkaufen, schneller sein als der Wettbewerb, kundenorientierter agieren. Und das im Geschäft mit schnell verderblicher Ware. Eine tägliche Herausforderung. Dazu greift der Verkäufer direkt auf den kundenbezogenen Odersatz des Kunden zu. Dieser informiert über die Mengen und Preise der letzten Lieferungen. Aktiver Verkauf ist dadurch möglich.

Versteigerung. Ihre Artikel sind beim Kunden begehrt. Um maximale Verkaufspreise zu erzielen, setzen Sie das Versteigerungsmodul ein.

Fakturierung/Rechnungserstellung. Die Fakturierung/Rechnungsstellung ist in gevis vollautomatisiert. Durch die Stammdaten gesteuert, werden die zu berechnenden Aufträge fakturiert. Die Rechnungsvorschau erlaubt gezielte Eingriffe und gibt vor dem Druck eine komplette Übersicht über die anschließend zu erstellenden Belege. Wünscht Ihr Debitor je eine Rechnung für Ware und Leergut, erstellt gevis automatisch neben der Warenrechnung eine separate Leergutrechnung.

Statuskonzept. gevis bietet ein Statuskonzept, über das verschiedene Abläufe in Obst- und Gemüsegenossenschaften gesteuert werden können. Das sind: der Auftragsstatus, der Lieferungsstatus, der Rechnungsstatus, die Versandart, die Lieferarten und die Auftragsstypen.

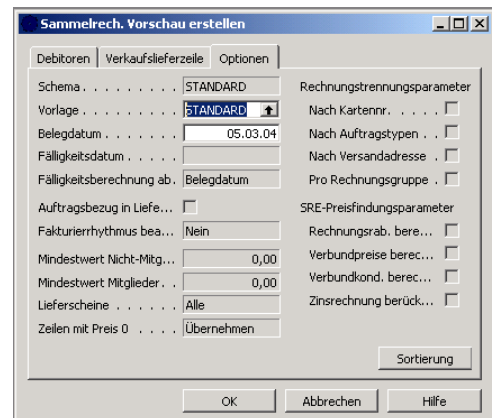

Weitere Merkmale des Verkaufs im Überblick:

- „Gehört zu“-Systematik zur Verknüpfung von Konten
- Mehrlagerfähigkeit
- Variable Preisfindung
- Rabatte / Zuschläge
- Kalkulation Verkaufspreis vom Einkaufspreis
- Vorverkäufe
- Verkaufs-Kontrakte
- Bonitätsprüfung
- Anbindung externer Kassen
- Dialogauswertungen Verkauf
- Gewichtsartikel
- Endkundenfaktura
- Vertreter- und Provisionsstatistik
- Bonusabrechnung
- DSD-Meldung/ZMP-Meldung
- Mengenänderungen am Verkaufslieferschein

Einkauf

Einkaufen mit gevis..... Bessere Einkaufskonditionen handelt gevis nicht aus. Aber gevis liefert Informationen, die dazu notwendig sind. Und gevis macht die Prozesse schlank.

□ **Generelle Funktionen.** Den Erfassungskräften werden nur die Funktionen angeboten, die wirklich gebraucht werden. Das bedeutet: Übersichtliche Menüs und „schlanke“ Prozesse. Jeder Mitarbeiter (User) kann seine individuelle Erfassungsreihenfolge im Einkauf selbst festlegen. Dazu werden die für ihn relevanten Erfassungsfelder aktiviert. Das bedeutet: schnelle Erfassung und einfache Bedienung.

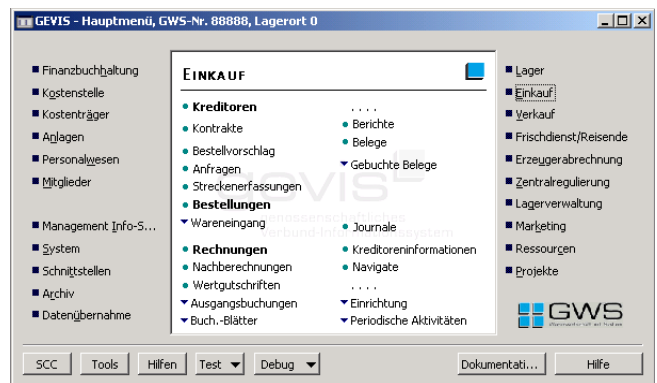

□ **Bestellungen.** Kernfunktion des Bestellwesens in der Lösung für den Obst- und Gemüsehandel ist die dialogorientierte Einkaufsbestellung. Der automatische Bestellvorschlag ist in die Bestellabwicklung voll integriert. Manuelle Eingriffe in die Preis- und Rabattfindung werden protokolliert und stehen zur Auswertung zur Verfügung. Auf eventuell vorhandene Einkaufskontrakte wird automatisch hingewiesen.

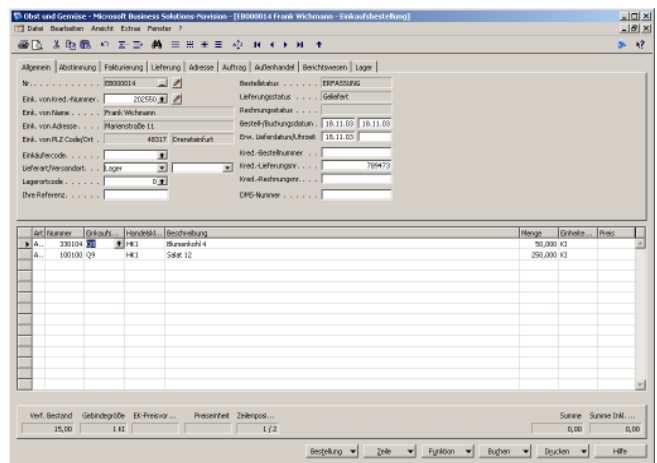

□ **Bestelldisposition pro Lieferant/Erzeuger.** Im Vorfeld können Dispositionslisten und Bestellvorschläge eingesetzt oder Bestellaufträge erfasst werden. Auch der Datenaustausch mit Lieferanten auf der Basis von Bestellungen und Einkaufsrechnungen ist realisiert. Im Modul Einkauf ist eine Rückstandsverwaltung möglich, die entweder generell für den Lieferanten/Erzeuger oder auf der Ebene einzelner Artikel aktiviert werden kann. Einkaufskontrakte unterstützen die Absprachen mit Lieferanten in Bezug auf Abnahmemengen und Einkaufspreise.

□ **Automatischer Bestellvorschlag.** Der integrierte automatische Bestellvorschlag ermittelt und berechnet automatisch die zu bestellenden Mengen. Bestandteil des automatischen Dispositionswesens ist der Zugriff auf vorhandene Aufträge, Reservierungen und auf die Einkaufskontrakte. Frankogrenzen werden berücksichtigt.

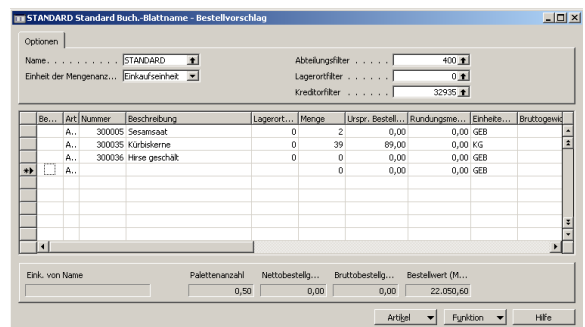

□ **Streckenbestellung.** Durch Kennzeichnung der Bestellung als Streckengeschäft wird der Lieferant/Erzeuger darüber informiert, die Ware direkt an den Empfänger zu liefern. Eine einfache und einmalige Erfassung des Verkaufsauftrags sorgt dafür, dass die Bestellung automatisch generiert wird. Es ist sicher gestellt, dass die Verkaufs-Faktura erstellt wird.

□ **Pendantgeschäft.** Das Pendantgeschäft verknüpft einen Verkauf direkt mit einer Bestellung. Hier geht grundsätzlich ein Verkaufsauftrag eines Kunden voraus, woraus 1:1 eine Bestellung erzeugt wird. Dabei unterscheidet gevis zwischen einer direkten Belieferung des Kunden und einer Kommissionslieferung über das Lager.

□ **Wareneingang.**

In der „Terminliste Wareneingang“ sind alle auf den Tag bezogenen Wareneingänge bis auf Artekebene einzusehen. Das erleichtert z.B. die Personaleinteilung. An dieser Stelle wird der „Entladebericht“ erzeugt. Dieser Bericht dient als Kontrollliste des physischen Wareneingangs. Beim Wareneingang können die Chargen-/Partienummern sowohl automatisch, als auch manuell vergeben werden. Ebenfalls werden im Wareneingang die Kulturnummer, die Handelsklassen/Qualitäten und Anlieferungstemperaturen bewertet und erfasst (Basis für Erzeugerabrechnung).

+/	Eink. vo...	Eink. von Kred...	Markiert	Art. Nr.	Beschreibung	Menge
	200129	Attendorn GmbH		EB000008	Bestellung EB000008 vom ...	
	200131	Fruchtkehof		EB000009	Bestellung EB000009 vom ...	
	200130	Fruchthandel oHG		EB000010	Bestellung EB000010 vom ...	
		Fruchthandel oHG	A..	115012	Endviren 12	5,000
		Fruchthandel oHG	A..	218006	Zucchini 6 Kg	6,000
		Fruchthandel oHG	A..	119538	Schnittsalat 1 Kg	3,000
		Fruchthandel oHG	A..	990107	Korb	6,000
		Fruchthandel oHG	A..	990120	Netzsäcke	3,000
		Fruchthandel oHG	A.	981001	Trennnetze	6,000

□ **Strecken-Schnellerfassung.** Über die Strecken-Schnellerfassung können Streckenbelege schnell und komfortabel eingegeben und weiterverarbeitet werden. Die Kundenaufträge werden hierbei automatisch vom System erzeugt. Diese Funktion eignet sich optimal zur Weiterberechnung bereits abgeschlossener Vorgänge (z.B. Auftrags-Nacherfassung).

Nr.	Beschreibung	Verk. an ...	Verk. an Deb.-Name	Einseitige...	Externe Belegnummer	Menge	W.-Preis
360134	Häschen-Möhren 10 kg	100133	gevis - Obst und Gemüse			132456	150,000

□ **Weitere Merkmale des Einkaufs im Überblick:**

- Einkaufsrechnungen bearbeiten
- Nachberechnungen, Wertgutschriften, Rücksendungen
- Einkaufs-Kontrakte
- Kontraktauswertungen
- Kreditoreninformationen
- Einkaufs-DTA

Lager

Das Lagermodul steuert die Verwaltung der Artikel. Gleichgültig, ob an einem oder mehreren Lagerorten. Hier werden alle Bewegungen des Lagers (Wareneingänge, Warenausgänge, Umlagerungen) erfasst und ausgewertet. Auch zukünftige Artikelbewegungen, sofern sie bereits bekannt sind (Bestellungen, Terminaufträge), werden in die Gesamtdarstellung einbezogen. Alle Veränderungen werden in „Echtzeit“, das heißt unmittelbar, verbucht.

Artikelverwaltung. Die Artikelverwaltung ist in vier Stufen gegliedert. Die höchste Stufe bilden die Artikelobergruppen (z.B. Blattgemüse). Diese sind jeweils in Artikelgruppen (z.B. Salat) unterteilt. Die dritte Stufe sind die Artikeluntergruppen (z.B. Mixsalat), die aus der Untergliederung der Artikelgruppen stammen. Unterste Stufe sind dann die einzelnen Artikel (z.B. Wiesensalat).

B.	B.	A.	Nr.	Beschreibung	Obergru...	Gruppen...	Untergru...	Suchbegriff	Men...	Ba...
✓	✓		119710	Wiesensalat 10*0,2 Kg	1	11	115	MIXSALAT	1	1 BTL
✓	✓		119719	Wiesensalat 10*0,25 Kg	1	11	115	MIXSALAT	1	1 BTL
✓	✓		119720	Weißkohl 8*0,5 Kg	4	40	400	MIXSALAT	1	1 BTL
✓	✓		119721	Weißkohl 10*0,25 Kg	4	40	400	MIXSALAT	1	1 BTL
✓	✓		119722	Weißkohl 10*0,2 Kg Geschnitten	4	40	400	MIXSALAT	1	1 BTL
✓	✓		119723	Rotkohl 8*0,5 Kg	4	40	401	MIXSALAT	1	1 BTL
✓	✓		119724	Möhren 10*0,2 Kg Geschnitten	5	50	500	MIXSALAT	1	1 BTL
✓	✓		119725	Möhren-Stifte 2,5 Kg	5	50	500	MIXSALAT	1	1 KG
✓	✓		119726	Möhren 2,5 Kg Julienne Geschni	5	50	500	MIXSALAT	1	1 KG
✓	✓		119727	Möhren 10*0,25 Kg Geschnitten	5	50	500	MIXSALAT	1	1 BTL

Lieferanten/Erzeuger-Artikelnummer. Am Artikel kann die Artikelnummer des Hauptlieferanten/Erzeugers (Lieferanten-Artikelnummer) hinterlegt werden.

Leergutverwaltung. Die im Bereich Obst- und Gemüsehandel verwendeten Transportgefäße werden in gevis als Leergutartikel erfasst (z.B. IFCO-Kisten, Paletten oder Klappsteigen). Am (Waren-) Artikel wird das entsprechende Transportgefäß als Folgeartikel hinterlegt. Wird bei der Auftragerfassung dieser (Waren-) Artikel erfasst, erscheint automatisch das entsprechende Transportgefäß und wird automatisch mit dem Mehrwertsteuersatz der Ware bewertet.

Verpackungskombinationen. Sie verwalten mehrere Verpackungskombinationen für den gleichen Artikel? Hinterlegen Sie am (Waren-) Artikel unbegrenzt viele Verpackungsmöglichkeiten. Diese können Leergut- bzw. Verlustverpackungsartikel enthalten. Für den Ein- bzw. Verkauf können Sie individuell die gewünschte Verpackungskombination auswählen.

Verpacku...	Einheiten...	Preisbez...	Verpack.-Beschreibung	Operative Ko...	Inaktiv
EUKH	EUKH		Europool Klappsteige Hoch	0,00	
I613	I613		IFKO Kiste	0,00	

Artikelnr.	Artikelbeschreibung	G..	M..	Zwingend	Verpacku...	Bezugsel...
5	Europool Klappsteige H	U..		✓	P	EUKH
710	Eissalatbeutel	F..		✓	H	STK

Handelsklassen/Qualitäten. Im Lebensmittelbereich – insbesondere bei Obst und Gemüse – müssen Handelsklassen und Qualitäten anwendbar sein. gevis berücksichtigt die Handelsklassen schon während der Erfassung. Dies sowohl für den Einkauf, als auch für den Verkauf.

Warenrückverfolgung. gevis erfüllt die Anforderungen an die Rückverfolgbarkeit, in dem z.B. bei der Anlieferung durch einen Erzeuger oder sonstigen Lieferanten, **Partie-/ Chargennummern** vergeben werden. Anhand dieser Nummern kann die Rückverfolgung zum Erzeuger/Lieferanten und zum Empfänger gewährleistet werden.

Lagerbestände. gevis unterscheidet verschiedene Bestands-Sichten. Der Lagerbestand stellt den physikalisch greifbaren Bestand dar. Der verfügbare Bestand ist der Lagerbestand abzgl. der bereits gebuchten aber noch nicht ausgelieferten Aufträge. Der voraussichtliche Bestand ist der verfügbare Bestand zzgl. der Bestellungen zum Stichtag. Je nach Einrichtung können hierbei auch noch Fremdbestände berücksichtigt werden.

Lagerumbuchung. Umlagerungen können sowohl vom liefernden Lager, als auch vom empfangenden Lager ausgehen. Die Umlagerungen werden über die Verkaufs- und/oder Einkaufs-module abgewickelt. Dadurch stehen für die Umlagerungen die Funktionalitäten dieser Module zur Verfügung (Kommissionierung, Wareneingang).

Saft- /Schwundlager. Für Rücknahmen oder Reklamationen kann ein separates Saft-/ Schwund-Lager angelegt und verwaltet werden. Alle Funktionen der Lagerverwaltung stehen auch hier zur Verfügung.

Inventur. gevis unterstützt folgende Inventurverfahren:

- Stichtagsinventur und zeitlich ausgeweitete Stichtagsinventur
- Vorgelagerte Stichtagsinventur
- Zwischeninventur

Die Inventur kann durch den Einsatz mobiler Datenerfassungsgeräte (MDE) sinnvoll unterstützt werden.

Lagerbewertung. Die Lagerbewertung erfolgt automatisch. Dazu stehen u.a. folgende Methoden zur Verfügung:

- Bewertung nach dem letzten Einkaufspreis
- Bewertung nach dem kumulierten Einkaufspreis
- Bewertung nach einem kalkulatorischen Bewertungspreis
- Bewertung nach dem Inventurpreis

Die Preise können dabei lagerortabhängig oder lagerortübergreifend ermittelt werden. Die Preis-herkunft ist jederzeit ersichtlich. Alle Preise können darüber hinaus anhand von Bewertungstabelle-gezielt abgewertet werden. Die Eingabe manueller Preise ist selbstverständlich auch möglich.

Fremdbestand. Fremdbestände können auf zwei verschiedene Arten entstehen. Zum einen durch Vorverkäufe im Verkaufsgeschäft und zum anderen aus Einlagerungen durch Kunden/Debitoren.

Weitere Merkmale des Lagers im Überblick:

- Vielfältige Artikelgruppierung
- Partien, Chargen, LOT, Mindesthaltbarkeitsdatum (MHD)
- Umsatzbezogene Rohgewinnermittlung
- Warenbestandsliste
- Auswertungen/Listen bzgl. des Lagergeschäftes im Dialog
- Betriebswirtschaftliche Auswertungen Lager/Artikel
- METO-Etikettendruck

Abrechnung für Erzeuger

Die Abrechnung für Erzeuger erfüllt alle wichtigen Anforderungen, die die Annahme und Abrechnung von Obst- und Gemüseerzeugnissen stellen. Dabei werden die erfassten Qualitäten und Handelsklassen berücksichtigt. Werden Dienstleistungen erbracht, können diese zusätzlich abgerechnet werden.

gevis sorgt dafür, dass die Abrechnung an den Erzeuger den durchschnittlich erzielten Verkaufspreis eines festzulegenden Zeitraums und die Qualitäten sowie die Handelsklassen berücksichtigt. Der Zeitraum kann Tag, Woche oder Monat sein. Bei der Abrechnung können ebenfalls noch ein Vermarktungsrabatt oder auch die Logistikkosten angerechnet werden.

Poolpreisfindung. Die Poolpreisfindung gegenüber dem Erzeuger geschieht in zwei Schritten. Zunächst erfolgt eine Preisfindungsvorschau für die angelieferten und abzurechnenden Erzeugerwaren. Dabei werden die durchschnittlich erzielten Verkaufspreise in Abhängigkeit von der gelieferten Qualität und den Handelsklassen bewertet. In dieser Preisfindungsvorschau können die vom System errechneten Preise manuell angepasst und nachbearbeitet werden. Nach der Vorschau-Bearbeitung werden die bearbeiteten Preise mit den Wareneingängen der Erzeuger verknüpft. Auf der Artikelkarte wird das Datum der Poolabrechnung (immer das letzte) registriert. Jetzt kann der zweite Schritt zur Abrechnung gegenüber dem Erzeuger durchgeführt werden. Die Wareneingangs-Abrechnungsvorschau, die ebenfalls noch bearbeitet werden kann, wird angezeigt. Ist die Bearbeitung abschließend erfolgt, erstellt gevis für den Obst- und Gemüsehandel automatisch die zur Abrechnung markierten Wareneingänge, berücksichtigt sowohl vorrangige als auch nachrangige Konditionen und rechnet nach den Poolpreisen ab. Beim nächsten Zahllauf stehen die erzeugten Belege für die Erzeuger zur Verfügung. Die Abrechnungshistorie gibt Auskunft über alle Poolabrechnungen der Vergangenheit.

Beschreibung	Einheit	Suchtag	Abrechn.	Prognosemenge (Basis)	Erzeugerpreis (Netto)	Pro. Ausschuss	Netto	Steuer	Netto Basis	Belegpreis (Netto)	Betrag (Netto)	Ist	Hoch
Erdbeere	kg			1000,00	2,50		2500,00		2500,00	2,50	2500,00		
Kirsche	kg			1000,00	1,50		1500,00		1500,00	1,50	1500,00		
Apfel	kg			1000,00	1,00		1000,00		1000,00	1,00	1000,00		

Zahlung	Merkmal	Betrag	Lieferdatum	Anl.Nr.	Beschreibung	Beschreibung 2	Betrag	Betrag inkl.
200129	EB000030	15.04.04			Andreas Abbenhorn	48231 Warendorf-MBE	2.192,54	2.346,02
	EB000030		15.04.04		Bestellung EB000030 vom 15.04.04		2.192,54	2.346,02
	EB000030		15.04.04		Salat 12		996,41	1.066,37
	EB000030		15.04.04		Salat 12		1.195,93	1.279,65

□ **Weitere Merkmale der Abrechnung für Erzeuger im Überblick:**

- Gemischtes Debitorenkonto
- Anlieferung
- Automatische Preisfindung
- Flexible Qualitätstabellen pro Artikel
- Einlagerungen
- Dialogauswertungen Anlieferungen

Automatischer Beleg austausch

gevis für den Obst- und Gemüsehandel bietet die Möglichkeit Auftragsdaten, die in einem Unternehmen (Mandant) erfasst wurden, automatisch anderen verbundenen Unternehmen (Mandanten) zuzuordnen. Diese zertifizierte Funktion ermöglicht es z.B. in einer „Verkaufsabteilung“ Aufträge zu erfassen und diese automatisch einer Erzeugerorganisation zuzuführen.

Stammdaten-Synchronisation

Die Aktualisierung der Artikelstammdaten in andere Unternehmen (Mandanten) erfolgt automatisch in Echtzeit. Der Umfang der Aktualisierung kann dabei individuell eingerichtet werden.

Leergutverwaltung

Die Leergutverwaltung ist ein „Dauerbrenner“ im Obst- und Gemüsehandel. Die Leergutbeschaffung ist teuer, „Schwund“ wird von jedem Unternehmen beklagt. gevis unterstützt die Abläufe in diesem Bereich und sorgt somit für Transparenz. Die im Bereich Obst- und Gemüsehandel verwendeten Transportgefäße werden in gevis als Leergutartikel erfasst (z.B. IFCO-Kisten, Paletten oder Klappsteigen). Am (Waren-) Artikel wird das entsprechende Transportgefäß als Folgeartikel hinterlegt. Wird bei der Auftragserfassung dieser (Waren-) Artikel erfasst, erscheint automatisch das entsprechende Transportgefäß. Es wird automatisch mit dem Mehrwertsteuersatz der Ware bewertet.

- Leergut-Kontoauszug.** gevis erstellt für jeden Kunden, Erzeuger oder Lieferanten einen Leergut-Kontoauszug. In dieser Information sind alle Bewegungen erkennbar.
- Leergut-Bestandsliste.** Die Leergut-Bestandsliste wird tagaktuell ausgedruckt bzw. online angezeigt. Damit wird transparent, bei welchen Kunden, Lieferanten und Erzeugern sich welches Leergut befindet.
- Leergutberechnung.** Je nach Vereinbarung mit Kunden, Erzeugern und Lieferanten berechnet gevis für das eingesetzte Leergut Pfand bzw. erstellt gevis auch Pfand-Gutschriften.
- Dienstleistungen für Leergut.** Werden rund um das Leergut auch Dienstleistungen angeboten, wie z.B. Reinigung, dann sorgt gevis, je nach Vereinbarung, für die Abrechnung dieser Leistungen.
- Leergutumleitung.** Sie verwalten Ihr Leergut debitorisch. Dazu richten Sie für Ihre Erzeuger eigene Debitorenkonten ein. Sämtliche Leergutbewegungen werden dann auf dem Debitor verbucht und gewähren einen schnellen Überblick über im Umlauf befindliches Leergut.

Integriertes Rechnungswesen

gevis bietet ein integriertes Rechnungswesen. Es beinhaltet alle Komponenten für Handels- und Dienstleistungsunternehmen. Dazu gehören: Finanzbuchhaltung, Debitorenbuchhaltung, Kreditorenbuchhaltung, Anlagenbuchhaltung sowie Kostenrechnung.

□ **OP-Verwaltung./Mahnverwaltung** Die Konten können als Kontokorrent- (Saldomethode) oder OP-Konten geführt werden. Das Mahnwesen berücksichtigt die OP-Konten. Ein automatischer Mahnlauf kann nach den individuellen Anforderungen eingerichtet werden.

□ **Zahlungsverkehr.** Der Zahlungsverkehr wird in gevis hochkomfortabel abgewickelt. Die Bearbeitung des Zahlungseingangs in der Debitorenbuchhaltung kann sowohl maschinell (Lastschriftverfahren) als auch manuell (Schecks, Überweisungen) erfolgen. Der Zahlungsausgang ist an den Abläufen der Praxis orientiert. Das Programm erstellt aufgrund der Angaben in den Belegen und Kreditorenstammdaten eine Zahlungsvorschlagsliste. Die Zahlungsvorschlagsliste kann online bearbeitet werden. Auf Basis des überarbeiteten Vorschlags erstellt das System die entsprechenden Buchungsbelege, druckt die Zahlungssavise und erstellt die DTA-Datenträger.

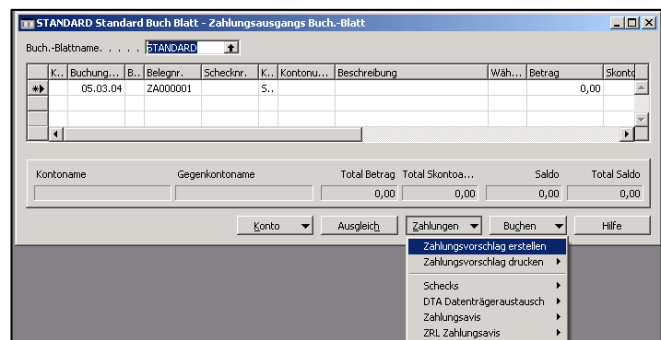

□ **Online Banking.** gevis bietet eine Schnittstelle zu Online-Banking-Software, so dass der Zahlungsverkehr komfortabel und schnell mit den Daten aus der Finanzbuchhaltung abgewickelt werden kann.

□ **Weitere Merkmale des Rechnungswesens im Überblick:**

- Aufzeigen der Finanzflüsse für eine sichere Finanzdisposition
- Kosten und Leistungsrechnung, Budgets für jedes Konto, Kostenstelle und Kostenträger
- Ressourcenverwaltung für den Dienstleistungsbereich (Maschinen, Fuhrpark, Produktionsanlagen, Lager)
- Unterstützung grenzüberschreitender Handelsbeziehungen
- Statistiken, Planungsrechnung
- Einrichten beliebig vieler Währungen
- Erstellung von Roh- und Schlussbilanzen nach firmenspezifischen Vorgaben
- Gewinn- und Verlustrechnung, sowie Cash-Flow-Auswertungen

Anbauplanung

gevis für den Obst- und Gemüsehandel sieht zukünftig vor, Erzeugern mit einer Anbauplanung zu ermöglichen, Produkte und Produktionsmengen festzulegen und zu melden. Das wird eine vorausschauende Produktions- und Ernteplanung - unter Berücksichtigung von Anlieferungszeiträumen - erlauben.

Erzeuger Voranmeldung. Der Erzeuger meldet für den nächsten sowie übernächsten Liefertag seine Anlieferungskapazität. Diese Mengen gehen als Detailplanung in die Voranmeldung. Nach Prüfung der Mengen werden direkt von hier verbindliche Bestellungen erzeugt und ggf. zum Erzeuger gefaxt.

Erzeuger	Name	Sorten Anbau	Beschreibung	Anbau	Angebotsmenge (20.02.06)	Angebotsmenge (21.02.06)	Angebotsmenge (22.02.06)	Angebotsmenge (23.02.06)	Angebotsmenge (24.02.06)	Angebotsmenge (25.02.06)	Angebotsmenge (26.02.06)
70000	Carthoff-Kauser	10000	1.000 kg/ha	1	0	0	0	0	0	0	0
70001	Carthoff-Kauser	40001	4.000 kg/ha	1	75	0	0	0	0	0	0
70002	Carthoff-Kauser	40002	4.000 kg/ha	1	0	0	0	0	0	0	0
70003	Carthoff-Kauser	40003	4.000 kg/ha	1	0	0	0	0	0	0	0
70004	Carthoff-Kauser	40004	4.000 kg/ha	1	0	0	0	0	0	0	0
70005	Carthoff-Kauser	40005	4.000 kg/ha	1	0	0	0	0	0	0	0
70006	Carthoff-Kauser	40006	4.000 kg/ha	1	0	0	0	0	0	0	0
70007	Carthoff-Kauser	40007	4.000 kg/ha	1	0	0	0	0	0	0	0
70008	Carthoff-Kauser	40008	4.000 kg/ha	1	0	0	0	0	0	0	0
70009	Carthoff-Kauser	40009	4.000 kg/ha	1	0	0	0	0	0	0	0
70010	Carthoff-Kauser	40010	4.000 kg/ha	1	0	0	0	0	0	0	0
70011	Carthoff-Kauser	40011	4.000 kg/ha	1	0	0	0	0	0	0	0
70012	Carthoff-Kauser	40012	4.000 kg/ha	1	0	0	0	0	0	0	0
70013	Carthoff-Kauser	40013	4.000 kg/ha	1	0	0	0	0	0	0	0
70014	Carthoff-Kauser	40014	4.000 kg/ha	1	0	0	0	0	0	0	0
70015	Carthoff-Kauser	40015	4.000 kg/ha	1	0	0	0	0	0	0	0
70016	Carthoff-Kauser	40016	4.000 kg/ha	1	0	0	0	0	0	0	0
70017	Carthoff-Kauser	40017	4.000 kg/ha	1	0	0	0	0	0	0	0
70018	Carthoff-Kauser	40018	4.000 kg/ha	1	0	0	0	0	0	0	0
70019	Carthoff-Kauser	40019	4.000 kg/ha	1	0	0	0	0	0	0	0
70020	Carthoff-Kauser	40020	4.000 kg/ha	1	0	0	0	0	0	0	0
70021	Carthoff-Kauser	40021	4.000 kg/ha	1	0	0	0	0	0	0	0
70022	Carthoff-Kauser	40022	4.000 kg/ha	1	0	0	0	0	0	0	0
70023	Carthoff-Kauser	40023	4.000 kg/ha	1	0	0	0	0	0	0	0
70024	Carthoff-Kauser	40024	4.000 kg/ha	1	0	0	0	0	0	0	0
70025	Carthoff-Kauser	40025	4.000 kg/ha	1	0	0	0	0	0	0	0
70026	Carthoff-Kauser	40026	4.000 kg/ha	1	0	0	0	0	0	0	0
70027	Carthoff-Kauser	40027	4.000 kg/ha	1	0	0	0	0	0	0	0
70028	Carthoff-Kauser	40028	4.000 kg/ha	1	0	0	0	0	0	0	0
70029	Carthoff-Kauser	40029	4.000 kg/ha	1	0	0	0	0	0	0	0
70030	Carthoff-Kauser	40030	4.000 kg/ha	1	0	0	0	0	0	0	0
70031	Carthoff-Kauser	40031	4.000 kg/ha	1	0	0	0	0	0	0	0
70032	Carthoff-Kauser	40032	4.000 kg/ha	1	0	0	0	0	0	0	0
70033	Carthoff-Kauser	40033	4.000 kg/ha	1	0	0	0	0	0	0	0
70034	Carthoff-Kauser	40034	4.000 kg/ha	1	0	0	0	0	0	0	0
70035	Carthoff-Kauser	40035	4.000 kg/ha	1	0	0	0	0	0	0	0
70036	Carthoff-Kauser	40036	4.000 kg/ha	1	0	0	0	0	0	0	0
70037	Carthoff-Kauser	40037	4.000 kg/ha	1	0	0	0	0	0	0	0
70038	Carthoff-Kauser	40038	4.000 kg/ha	1	0	0	0	0	0	0	0
70039	Carthoff-Kauser	40039	4.000 kg/ha	1	0	0	0	0	0	0	0
70040	Carthoff-Kauser	40040	4.000 kg/ha	1	0	0	0	0	0	0	0
70041	Carthoff-Kauser	40041	4.000 kg/ha	1	0	0	0	0	0	0	0
70042	Carthoff-Kauser	40042	4.000 kg/ha	1	0	0	0	0	0	0	0
70043	Carthoff-Kauser	40043	4.000 kg/ha	1	0	0	0	0	0	0	0
70044	Carthoff-Kauser	40044	4.000 kg/ha	1	0	0	0	0	0	0	0
70045	Carthoff-Kauser	40045	4.000 kg/ha	1	0	0	0	0	0	0	0
70046	Carthoff-Kauser	40046	4.000 kg/ha	1	0	0	0	0	0	0	0
70047	Carthoff-Kauser	40047	4.000 kg/ha	1	0	0	0	0	0	0	0
70048	Carthoff-Kauser	40048	4.000 kg/ha	1	0	0	0	0	0	0	0
70049	Carthoff-Kauser	40049	4.000 kg/ha	1	0	0	0	0	0	0	0
70050	Carthoff-Kauser	40050	4.000 kg/ha	1	0	0	0	0	0	0	0
70051	Carthoff-Kauser	40051	4.000 kg/ha	1	0	0	0	0	0	0	0
70052	Carthoff-Kauser	40052	4.000 kg/ha	1	0	0	0	0	0	0	0
70053	Carthoff-Kauser	40053	4.000 kg/ha	1	0	0	0	0	0	0	0
70054	Carthoff-Kauser	40054	4.000 kg/ha	1	0	0	0	0	0	0	0
70055	Carthoff-Kauser	40055	4.000 kg/ha	1	0	0	0	0	0	0	0
70056	Carthoff-Kauser	40056	4.000 kg/ha	1	0	0	0	0	0	0	0
70057	Carthoff-Kauser	40057	4.000 kg/ha	1	0	0	0	0	0	0	0
70058	Carthoff-Kauser	40058	4.000 kg/ha	1	0	0	0	0	0	0	0
70059	Carthoff-Kauser	40059	4.000 kg/ha	1	0	0	0	0	0	0	0
70060	Carthoff-Kauser	40060	4.000 kg/ha	1	0	0	0	0	0	0	0
70061	Carthoff-Kauser	40061	4.000 kg/ha	1	0	0	0	0	0	0	0
70062	Carthoff-Kauser	40062	4.000 kg/ha	1	0	0	0	0	0	0	0
70063	Carthoff-Kauser	40063	4.000 kg/ha	1	0	0	0	0	0	0	0
70064	Carthoff-Kauser	40064	4.000 kg/ha	1	0	0	0	0	0	0	0
70065	Carthoff-Kauser	40065	4.000 kg/ha	1	0	0	0	0	0	0	0
70066	Carthoff-Kauser	40066	4.000 kg/ha	1	0	0	0	0	0	0	0
70067	Carthoff-Kauser	40067	4.000 kg/ha	1	0	0	0	0	0	0	0
70068	Carthoff-Kauser	40068	4.000 kg/ha	1	0	0	0	0	0	0	0
70069	Carthoff-Kauser	40069	4.000 kg/ha	1	0	0	0	0	0	0	0
70070	Carthoff-Kauser	40070	4.000 kg/ha	1	0	0	0	0	0	0	0
70071	Carthoff-Kauser	40071	4.000 kg/ha	1	0	0	0	0	0	0	0
70072	Carthoff-Kauser	40072	4.000 kg/ha	1	0	0	0	0	0	0	0
70073	Carthoff-Kauser	40073	4.000 kg/ha	1	0	0	0	0	0	0	0
70074	Carthoff-Kauser	40074	4.000 kg/ha	1	0	0	0	0	0	0	0
70075	Carthoff-Kauser	40075	4.000 kg/ha	1	0	0	0	0	0	0	0
70076	Carthoff-Kauser	40076	4.000 kg/ha	1	0	0	0	0	0	0	0
70077	Carthoff-Kauser	40077	4.000 kg/ha	1	0	0	0	0	0	0	0
70078	Carthoff-Kauser	40078	4.000 kg/ha	1	0	0	0	0	0	0	0
70079	Carthoff-Kauser	40079	4.000 kg/ha	1	0	0	0	0	0	0	0
70080	Carthoff-Kauser	40080	4.000 kg/ha	1	0	0	0	0	0	0	0
70081	Carthoff-Kauser	40081	4.000 kg/ha	1	0	0	0	0	0	0	0
70082	Carthoff-Kauser	40082	4.000 kg/ha	1	0	0	0	0	0	0	0
70083	Carthoff-Kauser	40083	4.000 kg/ha	1	0	0	0	0	0	0	0
70084	Carthoff-Kauser	40084	4.000 kg/ha	1	0	0	0	0	0	0	0
70085	Carthoff-Kauser	40085	4.000 kg/ha	1	0	0	0	0	0	0	0
70086	Carthoff-Kauser	40086	4.000 kg/ha	1	0	0	0	0	0	0	0
70087	Carthoff-Kauser	40087	4.000 kg/ha	1	0	0	0	0	0	0	0
70088	Carthoff-Kauser	40088	4.000 kg/ha	1	0	0	0	0	0	0	0
70089	Carthoff-Kauser	40089	4.000 kg/ha	1	0	0	0	0	0	0	0
70090	Carthoff-Kauser	40090	4.000 kg/ha	1	0	0	0	0	0	0	0
70091	Carthoff-Kauser	40091	4.000 kg/ha	1	0	0	0	0	0	0	0
70092	Carthoff-Kauser	40092	4.000 kg/ha	1	0	0	0	0	0	0	0
70093	Carthoff-Kauser	40093	4.000 kg/ha	1	0	0	0	0	0	0	0
70094	Carthoff-Kauser	40094	4.000 kg/ha	1	0	0	0	0	0	0	0
70095	Carthoff-Kauser	40095	4.000 kg/ha	1	0	0	0	0	0	0	0
70096	Carthoff-Kauser	40096	4.000 kg/ha	1	0	0	0	0	0	0	0
70097	Carthoff-Kauser	40097	4.000 kg/ha	1	0	0	0	0	0	0	0
70098	Carthoff-Kauser	40098	4.000 kg/ha	1	0	0	0	0	0	0	0
70099	Carthoff-Kauser	40099	4.000 kg/ha	1	0	0	0	0	0	0	0
70100	Carthoff-Kauser	40100	4.000 kg/ha	1	0	0	0	0	0	0	0

Online-Informationssystem

Das in gevis integrierte Online-Info-System w.info bietet Erzeugern und Lieferanten die Möglichkeit, per Internet auf alle wichtigen Belege zuzugreifen (Lieferscheine, Rechnungen, Gutschriften). So haben die Erzeuger ihre persönlichen Informationen online verfügbar.

Management-Informationssystem (MIS)

Das Management-Info-System wurde als zentrale Informationsquelle für warenwirtschaftliche Auswertungen in gevis konzipiert. Typisch ist hier die Vorgehensweise, die, bei kumulierten Werten beginnend, einen immer detaillierteren Blick auf alle Werte bietet (Drill-down-Funktion).

Aktualität. Aktualisiert wird diese Auswertungsdatenbank durch den Tagesabschluss. Online werden Ein- und Verkäufe nach unterschiedlichen Kriterien am Bildschirm dargestellt. Wahlweise werden Aussagen über den Deckungsbeitrag mit angeboten. Integriert ist auch der Vorperiodenvergleich (Jahr, Monat, Woche, frei wählbarer Bereich bei Saisongeschäften). Also: Konzentration auf das Wesentliche. Neben den Online-Auswertungen werden sogenannte „Betriebswirtschaftliche Auswertungen“ (BWA) angeboten.

Frühwarnsystem/Risikomanagement. Die Notwendigkeit, rechtzeitig und aktuell über die eigene wirtschaftliche Situation, und über die der Kunden und Lieferanten, informiert zu sein, erfordert gute Zahlen, die optimal aufbereitet sind und das wesentliche transparent darstellen. Die Kreditwirtschaft erwartet, auch vor dem Hintergrund der Bedingungen rund um Basel II, Frühwarnsysteme und ein pragmatisches Risikomanagement. gevis für den Obst- und Gemüsehandel liefert u.a.:

- Übersicht der Forderungen nach Altersstruktur (z.B. Forderungen älter 30, 60 oder 90 Tage)
- Aktuelle Salden pro Stichtag
- Überwachung der Kreditlimits in Echtzeit mit unmittelbaren Meldungen zur Struktur der Kreditoren-Verbindlichkeiten

Weiterverarbeitung in Microsoft-Produkten. Das umfassende Angebot an Listen und Auswertungen in gevis wird um eine weitere Funktion ergänzt. Auf Knopfdruck lassen sich die Informationen aus den gevis-Berichten in Microsoft-Produkte (z.B. Excel) übertragen. Das bedeutet, dass die fundierten Informationen aus der Warenwirtschaft weiter aufbereitet und ausgewertet werden können (z.B. für Kundengespräche, interne Sitzungen etc.)

Weitere Merkmale des Management-Information-Systems im Überblick:

- Artikelgruppenauswertungen
- Warenbestandsliste
- Artikelgruppenstatistik
- Debitorenverkaufsstatistiken

Schnittstellen

Der elektronische Datenaustausch mit vor- oder nachgelagerten Systemen gehört in gevis für den Obst- und Gemüsehandel zum Tagesgeschäft. Die Verbundorientierung der Lösung schafft dazu ideale Voraussetzungen. Auch die Anbindung an moderne Kommunikationsmedien (eMail, Fax) ist in allen wichtigen Programmteilen durchgängig realisiert. Über spezielle Schnittstellen (TAPI) wird das Telefonieren optimal unterstützt. Die Anwahl der Teilnehmer od. seine Identifizierung beim Anruf übernimmt gevis.

Internetlösungen¹

Die GWS erfüllt mit den Produkten rund um das Internet die Anforderungen, die speziell im Bereich der Branche „Obst- und Gemüsehandel“ gestellt werden. Die Bandbreite reicht von der Internet-Präsenz über eCommerce-Lösungen bis hin zur Entwicklung kompletter Internetportale. Abgerundet wird das Leistungsangebot von Lösungen zur Internet-Sicherheit. Über das Shop-System können angeschlossene Kunden online bestellen. Die Bestellungen werden automatisch in gevis übernommen und dort abgewickelt. Über ein Portalsystem kann sich der Kunde einwählen. Dort bestellt er aufgrund seines Ordersatzes oder er greift auf seine Belege (u.a. Lieferscheine, Rechnungen, Gutschriften) zu. 24 Stunden am Tag, 365 Tage pro Jahr.

GWS-Archiv-Service²

GWS-Archiv-Service ist das Produkt für die Archivierung und Auswertung über das Internet. PC und Internet-Zugang genügen, um sofort online auf das Archiv zugreifen zu können. Mit Hilfe dieses komfortablen Archivierungssystems werden die neuen gesetzlichen Anforderungen hinsichtlich der elektronischen Archivierung von Geschäftsbelegen erfüllt (GDPdU). Diese Vorschrift verpflichtet alle Unternehmen in Deutschland dazu, den Wirtschafts- und Finanzprüfungsorganisationen Daten in digitaler Form zur Verfügung zu stellen. Welche Informationen die Betriebsprüfung auch immer verlangt, auf Knopfdruck oder nach Anforderung sind alle Daten verfügbar.

Die Vorteile:

- Das Archiv befindet sich im Rechenzentrum der GWS, daher ist Archivierungssoft- und -hardware beim Kunden nicht erforderlich.
- Aufbewahrung in tresorsicherer Qualität.
- Zugriff über das Internet 24 Stunden am Tag, 7 Tage in der Woche über einen Zeitraum von 10 Jahren von jedem internetfähigen Ort der Welt möglich.
- In Abhängigkeit vom eingesetzten Warenwirtschaftssystem der GWS werden die Daten automatisch archiviert. Archivinformationen können über das Internet abgerufen und in den üblichen Programmen (Word/Excel) weiterverarbeitet werden.

¹ Kostenpflichtige Zusatzprodukte und -dienstleistungen

² Kostenpflichtige Zusatzprodukte und -dienstleistungen

Übergreifende Funktionen

Die GWS betreut ihre Kunden in allen Fragen der Software und der Hardware. Deshalb gehören die komplette Installation, Schulung und natürlich die weitere Betreuung zu ihren Aufgaben. gevis wird als Branchenlösung mit vielen branchenkonformen Voreinstellungen eingerichtet. Die individuellen Anforderungen jedes einzelnen Unternehmens und im Unternehmen jedes einzelnen Anwenders werden nach den entsprechenden Vorgaben optimiert und umgesetzt (Organisationsberatung).

Weitere Lösungen. Lösungen zu angrenzenden Verfahren wie dem Archivierungs- und Dokumenten-Management-System, Shop- oder Informationssystemen im Internet, der Bürokommunikation oder den Office-Programmen hält die GWS bereit.

Mitgliederverwaltung. Die Mitgliederverwaltung ist Bestandteil des Rechnungswesens einer Genossenschaft und umfasst die gesetzlichen Anforderungen zur Pflege der Mitgliederliste, Verwaltung der Geschäftsguthaben, Geschäftsanteile und die Abrechnungsprogramme für die Gewinnausschüttung. Die genossenschaftliche Besonderheit der Identität von Mitglied und Kunde verlangt einerseits eine angemessene Rendite des eingesetzten Kapitals und andererseits kundenorientierte Kalkulationen bei der Preisgestaltung im Bezugs- und / oder Absatzgeschäft.

Weitere übergreifende Funktionen und Dienstleistungen im Überblick:

- Installation und Einrichtung
- Benutzerberechtigungen
- Menueinrichtung/Funktionsgruppen
- Kommunikation s.net
- Schnittstellen zur elektronischen Archivierung
- Zweigstellen online
- Daten für Betriebsvergleich
- Protokolldienst
- Datensicherung
- Notfallarbeitsplatz

Gute Gründe für GWS und gevis

- gevis ist eine Standardsoftware für den Obst- und Gemüsehandel. Damit profitieren Sie von allen Sicherheiten und damit verbundenen Vorteilen. Ihre individuellen Geschäftsprozesse werden berücksichtigt.
- Der Verbundgedanke ist für die Unternehmen, die verbundorientiert arbeiten, in gevis für den Obst- und Gemüsehandel durchgängig realisiert.
- gevis für den Obst- und Gemüsehandel basiert auf Microsoft Dynamics NAV, einer weltweit mehr als 40.000 mal implementierten Software. Grafische Oberflächen und klar strukturierte, anwenderorientierte Funktionen wie z.B. das Navigieren (Funktion „Navigate“) sind selbstverständlich. Sie erlernen u.a. dadurch die Funktionsabläufe intuitiv.
- gevis für den Obst- und Gemüsehandel bietet die Möglichkeit, wichtige Daten Ihrer implementierten Vor-/Alt-Systeme zu übernehmen. Dadurch migrieren Sie reibungslos auf gevis. Sie nutzen gevis sehr schnell produktiv.
- gevis orientiert sich an den Geschäftsprozessen im Obst- und Gemüsehandel. In enger Abstimmung mit Kunden (über regelmäßig tagende Arbeitskreise), Schlüsselunternehmen aus den Branchen und den verschiedenen Verbänden und Interessenvertretungen wird gevis ständig weiterentwickelt.
- gevis für den Obst- und Gemüsehandel wird durch eine Prüfungsgesellschaft testiert. Sie erhalten dadurch ein Höchstmaß an Sicherheit und gesetzlicher Konformität. Regelmäßige gevis-Schulungen für Prüfer gewährleisten einen praxisnahen Informationsaustausch.
- Regelmäßige kostenlose Softwarereleases halten Sie auf dem neuesten Softwarestand. Sie arbeiten immer mit der aktuellsten Lösung, die es gibt.
- Anwender werden durch das KundenServiceCenter (KSC) professionell betreut. Dieser Service ist im Rahmen der Lizenzen kostenfrei enthalten.
- gevis für den Obst- und Gemüsehandel kann mit einem vollständig integrierten Internet-Shop zusammenarbeiten. Damit ist der Weg für Sie frei, modernste Medien für den geschäftlichen Erfolg zu nutzen.
- Die GWS hat ein umfassendes Know-how im Bereich des Handels. Die Mitarbeiterinnen und Mitarbeiter der GWS, die Ihre Ansprechpartner sind und bei Ihnen die Lösungen einführen, haben Erfahrungen im Obst- und Gemüsehandel gesammelt und Projekterfahrung. Die GWS spricht Ihre Sprache. Ihr Projekt wird in kürzester Zeit eingeführt und in den Echtbetrieb geführt.
- GWS-MitarbeiterInnen sorgen mit hoher fachlicher Kompetenz, Projekt- und Einführungserfahrung sowie guten didaktischen Fähigkeiten dafür, dass Sie so schnell wie möglich Geld mit seiner Lösung verdient.
- Die GWS ist ein IT-Unternehmen mit Substanz und Innovationskraft. In wirtschaftlich „unsicheren“ Zeiten, dies gilt insbesondere für die Softwarebranche, arbeitet die GWS auf einer wirtschaftlich gesunden und soliden Grundlage. Sie können sicher sein, dass die GWS auch morgen Ihr Partner ist.

